*InteriHotel Marketplace&Talks · INTERIORISMO TENDENCIAS DISEÑO Y MUCHO MÁS... · Barcelona 24-26 Octubre 2018 CCIB

CONTENIDOS 15/10/2017 / 2453 1

InteriHOTEL Barcelona 2017. Del 25 al 27 de Octubre.

10DECO · DECORACIÓN · PUBLIRREPORTAJE

SHARE

InteriHOTEL Barcelona 2017
del 25 al 27 de octubre de 2017 en el CCIB

Del 25 al 27 de octubre el Centro de Convenciones Internacional (CCIB) acogerá la séptima edición de InteriHOTEL Barcelona 2017.

Además de su área de exposición, el evento contempla un programa de conferencias en el que participarán 35 ponentes.

La próxima edición de InteriHOTEL Barcelona 2017 , organizada por CENFIM, contará con **200 marcas expositoras** especializadas en **contract e interiorismo hotelero** y prevé la asistencia de **4.000 visitantes** profesionales (hoteleros, arquitectos, interioristas, decoradores y otros prescriptores del sector).

El evento, que se ha consolidado como el referente en el interiorismo de hoteles en España y uno de los principales en Europa, se caracteriza por la generación de oportunidades de negocio ya que el motivo principal de visita para un tercio de los asistentes es encontrar proveedores para sus **proyectos hoteleros** de reforma o nueva construcción.

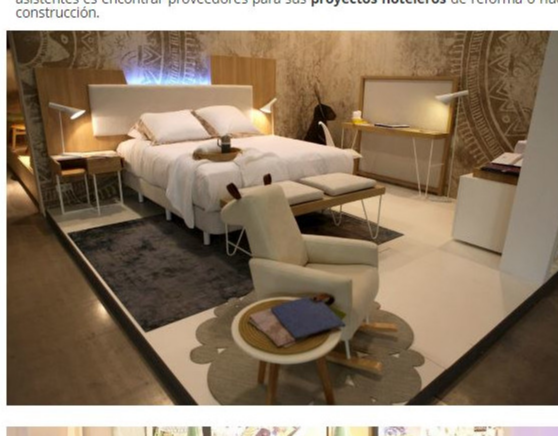

Entre las marcas expositoras (todas ellas especialistas en proyectos *contract-hospitality*) figuran tanto empresas que ofrecen un **servicio integral** llave en mano como **marcas** de productos específicos para el interiorismo hotelero (mobiliario, textil, pavimentos y revestimientos, *outdoor*, baños, iluminación y domótica).

Stand JUNG en InteriHotel 2016

Los profesionales que deseen asistir al evento pueden registrarse gratuitamente en la web de InteriHOTEL

EXPOSITORES InteriHOTEL Barcelona 2017

IH TALKS CONTRACT- HOSPITALITY

Programa de ponencias y mesas de debate Interihotel Barcelona 2017

En la ***Knowledge Area*** están programadas durante todo el día conferencias que contemplan temas de interés para los visitantes, tanto hoteleros como prescriptores.

En esta edición, **35 ponentes invitados** plantearán diferentes aspectos de actualidad que, tras la ponencia, serán tratados desde otros puntos de vista en las **mesas de debate** que tendrán lugar a continuación y a las que se incorporarán profesionales de diferentes ámbitos relacionados, con lo que se conseguirá obtener una visión transversal de la temática de la sesión.

Tras la última ponencia de las mañanas, se celebrará la actividad de *networking* **"Tapas&Contract"**, con la que se fomentará la interacción entre los asistentes a la sesión en un entorno informal y distendido.

MIÉRCOLES 25

El miércoles 25 está programada la participación como invitados internacionales en las IH TALKS de **Dennis Sheridan Hooper** de **Oseocreativo**, **Ginnette Garrido** de **GVA** y **Verónica Sánchez** de **InterArq**, para exponer las principales las áreas de desarrollo y claves para operar en México y República Dominicana, principales mercados contract en Latinoamérica.

Durante esa jornada podremos disfrutar de las ponencias de:

12,00 h Isabel López Vilalta : : "EXPERIENCIAS: EVOLUCIÓN DE LOS PROYECTOS HOTELEROS"

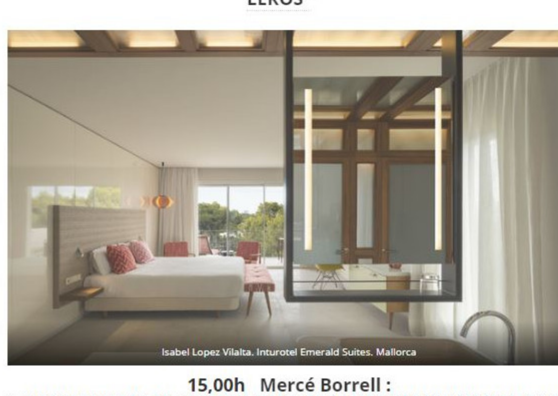

Isabel Lopez Vilalta. Inturotel Emerald Suites. Mallorca

15,00h Mercé Borrell : "INTERIORISMO HOTELERO DIEZ: EXPERIENCIA VIVENCIAL PARA EL CLIENTE Y RENTABILIDAD PARA EL HOTELERO"

Hotel Monument 5* Barcelona. Mercé Borrell.

15,30 Ignasi Pérez Arnal, de Bim Academy, y Gisella Santillana, de Autodesk "NUEVAS METODOLOGÍAS PARA LOS PROYECTOS HOTELEROS", IH TALK SOBRE BIM

17,00 h Angela Lalatta, Anna Szonzyi y Fadi Banani: "HOW TO GET IN CONTRACT IN BOOMING MARKETS AS EAU & USA" (en inglés)

10:30h	Lounge Area	Networking Coffee
10:30h	Lounge Area	**Actividad internacional - Grupos de trabajo I (USA)** International activity - Work groups I (USA)
10:30h	Knowledge Area	Principales mercados contract en Latinoamérica: México y República Dominicana Main contract markets in Latin America: Mexico and the Dominican Republic Dennis Sheridan Hooper, arquitecto / architect, Oseocreativo (Guadalajara, México) Ginnette Garrido, coordinadora de proyectos / project manager, GVA (República Dominicana) Verónica Sánchez, arquitecta / architect, Interarq (Cancún, México) Mesa de debate / discussion table
12:00h	Knowledge Area	**Experiencias: evolución de los proyectos hoteleros** Experiences: evolution of hotel projects Isabel López Villalta, interiorista / interior designer Mesa de debate / discussion table
12:00h	Lounge Area	Actividad internacional - Grupos de trabajo II (México) International activity - Work groups II (México)
13:30h	Knowledge Area	**Tapas & Contract -** Networking
14:30h	Knowledge Area	Conceptualización, target y diseño hotelero Conceptualization, target and hotel design Jordi Cuenca, CEO / CEO, Verum Hotel Development
15:00h	Lounge Area	Actividad internacional - Reuniones de trabajo International activity - F2F meetings
15:00h	Knowledge Area	**Interiorismo hotelero DIEZ: experiencia vivencial para el cliente y rentabilidad para el hotelero** TOP Hotel interior design: experiential experience for the client and profitability for the hotelier Mercé Borrell, interiorista / interior designer
15:30h	Knowledge Area	**Nuevas metodologías para los proyectos hoteleros** New methodologies for hotel projects Ignasi Pérez Arnal, CEO /CEO, BIM Academy Gisela Santillana Pastor, AEC Territory Sales Iberia, Autodesk Mesa de debate / discussion table
17:00h	Knowledge Area	**Cómo entrar en mercados contract emergentes como EAU y USA (ponencia en inglés)** How to get in contract in booming markets as EAU & USA (conference in English) Angela Lalatta, directora / director , amec ascon Anna Szonzyi, gerente / general manager, Studio Anna Szonzyi Fadi Banani, arquitecto - responsable proyectos / architect- project manager, Leo A Daly Mesa de debate / discussion table
18:00h	Exhibition Area	**Recepción autoridades -** Reception of authorities
18:30h	Knowledge Area	**Acto de inauguración de InteriHOTEL -** InteriHOTEL opening act
18:30h	Exhibition Area	**Copa de cava -** Cava cup
18:50h	Knowledge Area	**Premio a la innovación -** Innovation award

Con el apoyo de ACCIÓ · Generalitat de Catalunya · ACCIÓ

JUEVES 26

El jueves 26 los protagonistas serán **Teresa Sapey** —quien hablará de convertir los hoteles en experiencias—, **Brigit Walter** —que se centrará en los proyectos de iluminación en contract—, **Michele Corbani** de **Ilmiodesign**, y **Mireia Cervera** de **RED-AEDE** (Reunión Empresas de Diseño) —que tratará el negocio del contract en las marcas de diseño.

12,00h Teresa Sapey : "ALGO + QUE UN HOTEL"

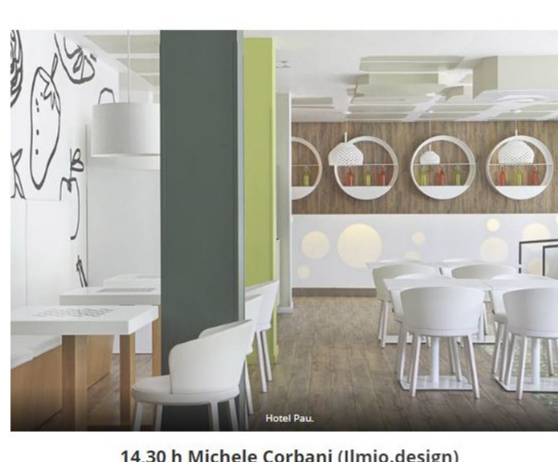

Hotel Pau.

14,30 h Michele Corbani (Ilmio.design)

"NUEVOS HOTELES: LA IMPORTANCIA DEL DISEÑO PARA MARCAR LA DIFERENCIA"

Tatel Ibiza

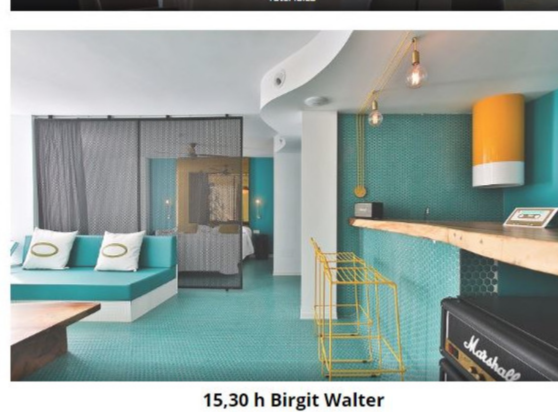

15,30 h Birgit Walter

"EL DISEÑO DE ILUMINACIÓN: ELEMENTO CLAVE EN LA CREACIÓN DE LA EXPERIENCIA DEL CLIENTE"

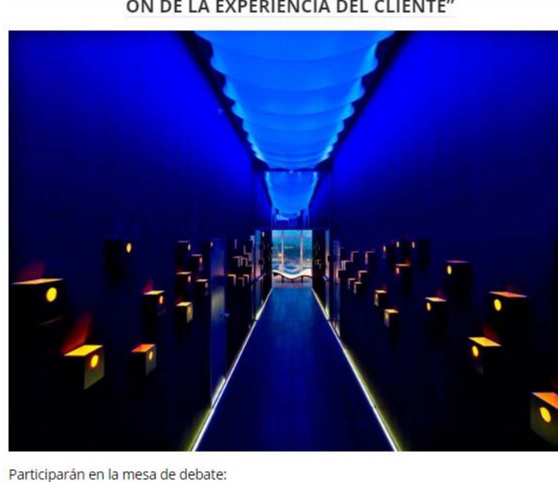

Participarán en la mesa de debate:

- **Rosa Álvarez de Arcaya**, Diseñadora de Interiores y Diseñadora de Iluminación en BMLD.
- **Miquel Àngel Julià**, vicepresidente de Retail Design institute Spain
- **Mercedes Arroyo**, editora de iCandela
- **Abel de Mingo**, responsable del segmento hoteles de Simon / Fluvia

Asimismo, la temática internacional versará en torno la "tropicalización" (adecuación) de la oferta europea como aspecto clave para el desarrollo de negocio de la empresa europea de contract en los mercados de América, para lo cual se contará con **Pedro Pla** de **Club Hemingway**, **Enrique Valera** de **Optimus** y **Jesús León** de **Blue Diamond Resorts**.

10:30h	Knowledge Area	La "tropicalización" de la oferta Europea para el desarrollo de negocio en mercados de América The "tropicalization" of the European offer for business development in Latin America Pedro Pla, director de proyectos / projects director , Club Hemingway Enrique Valera, arquitecto / architect, Optimus GLI Jesús León, responsable de compras / purchasing manager, Blue Diamond Resorts Mesa de debate / discussion table
12:00h	Knowledge Area	**Algo más que turismo** More than tourism Teresa Sapey, interiorista / interior designer Mesa de debate / discussion table
12:00h	Lounge Area	Actividad internacional - Grupos de trabajo International activity - Work groups
13:30h	Knowledge Area	**Tapas & Contract -** Networking
14:30h	Knowledge Area	**Nuevos hoteles: La importancia del diseño para marcar la diferencia** New Hotels: The Importance of Design to Make the Difference Michele Corbani, socio fundador / founding partner , Ilmiodesign
15:30h	Knowledge Area	**El diseño de iluminación: elemento clave en la creación de la experiencia del cliente** Lighting design: key element creating the customer experience Brigit Walter, fundadora y directora creativa / founder and creative director , BMLD Mesa de debate / discussion table
15:30h	Lounge Area	Actividad internacional - Reuniones de trabajo International activity - F2F meetings
17:00h	Knowledge Area	Mesa de debate: "El negocio del contract en las marcas de diseño" Discussion table: "The contract business in design brands" Moderadora / moderator : Mireia Cervera, contract business developer , RED-AEDE
18:30h	Exhibition Area	Copa de cava - Cava cup

Con el apoyo de ACCIÓ · Generalitat de Catalunya · ACCIÓ

VIERNES 27

El último día de evento, el viernes 27, habrá espacio para hablar de sostenibilidad —de la mano de **Daniel Montoya** de **Grem Room Hotels**, **Julio Rodrigo** de CENFIM y **Jordi Monjo Sholz** de **Commtech Commissioning Services**— y del caso de la reconversión de un faro en hotel, gracias a la participación de **Loli Moroño** de **PF1** y **José Luis López Braña de Eirobra**.

10,30 h Daniel Montoya González, Julio Rodrigo Fuentes y Jordi Monjo Scholz "POLÍTICA DE COMPRAS DE HOTELES SOSTENIBLES: CRITERIOS Y OPORTUNIDADES"

12,00 Loli Moroño de PF1
"FAROS DE ESPAÑA: NUESTROS DESTINOS TIENEN ESTRELLA"

Lluís Escarmís de **GCA Arquitectes** —que mostrará el proyecto de Downtown Hotel, situado en Kelowna, Canadá— y **Montse Garrigós** de **Expo Hoteles** nos expondrán su punto de vista del desarrollo y ejecución de proyectos hoteleros.

14,40 Lluis Escarmís
"DISEÑO DESDE EL URBANISMO AL INTERIORISMO: TORRE EN KELOWNA, CANADÁ"

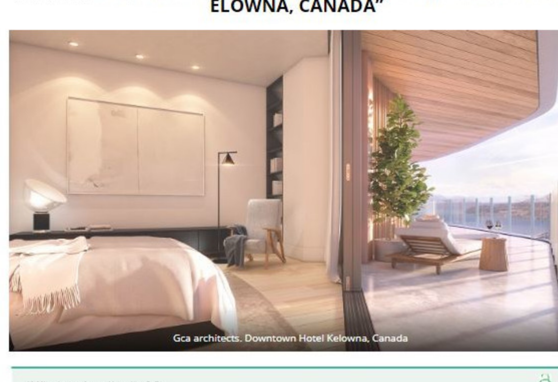

Gca architects. Downtown Hotel Kelowna, Canada

10:00h	Lounge Area	Networking Coffee
10:30h	Knowledge Area	Política de compras de hoteles sostenibles: criterios y oportunidades Sustainable hotel purchasing policy: criteria and opportunities Daniel Montoya González, CEO / CEO, Green Room Hotels Julio Rodrigo Fuentes, R+D+I sostenibilidad / R+D+I sustainability, CENFIM Jordi Monjo Sholz, Commtech Commissioning Services Mesa de debate / discussion table
12:00h	Knowledge Area	**Faros de España: Nuestros destinos tienen estrella** Lighthouses of Spain: Our destinations have a stars Loli Moroño, directora creativa / creative director , PF1 José Luis López Braña, propietario / owner, Eirobra Mesa de debate / discussion table
13:30h	Knowledge Area	Tapas & Contract - Networking
14:30h	Knowledge Area	Política de compras de hoteles sostenibles: criterios y oportunidades Sustainable hotel purchasing policy: criteria and opportunities Lluís Escarmís, socio / partner, GCA Architects
15:30h	Knowledge Area	**Interiorismo como herramienta de marketing: I'm Sofia** Interior design as a marketing tool: I'm Sofia Montse Garrigós, interior designer manager, Selenta Group Mesa de debate / discussion table

Con el apoyo de ACCIÓ · Generalitat de Catalunya · ACCIÓ

Áreas y espacios singulares

La ***Exhibition Area*** de InteriHOTEL es la zona principal de exposición donde los productos se muestran aplicados en stands de diseño.

Una de las particularidades que diferencian a InteriHOTEL de otros eventos es que todas las marcas muestran sus propuestas recreando ambientes de hotel.

Dentro del mismo recinto se diferenciarán diversas zonas para facilitar el desarrollo del programa de actividades:

Materials & Tech Area, Experience Area, Design Area, Lounge Area y Knowledge Area.

Destaca, por ejemplo, la ***Materials & Tech Area,*** que será una zona reservada para fabricantes y distribuidores de tecnología y materiales innovadores para el interiorismo hotelero, o la ***Experience Area***, espacio dedicado a la accesibilidad que en esta edición diseña **Ilunion Tecnología y Accesibilidad** en colaboración con la **Fundación ONCE.**

También será un punto de interés para el visitante la ***Design Area***, compuesta por tres espacios de diseño de autor en los que participarán **Denys & von Arend Studio**, **Mercè Borrell** y **Verum Hotel Development.**

Asimismo, como en ediciones anteriores, la ***Lounge Area***, será equipada por primeras marcas del diseño español con la colaboración de **RED-AEDE** (Reunión de Empresas de Diseño) y la ***Knowledge Area*** será la zona destinada a las ponencias y las mesas de debate.

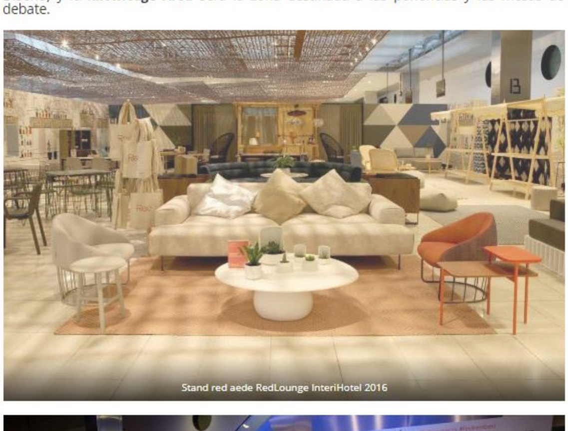

Stand red aede RedLounge InteriHotel 2016

El proyecto de iluminación de esta área correrá por cuenta del clúster de la iluminación **CICAT**, mientras que para la decoración del espacio se contará con productos de empresas expositoras del evento.

SPEED TALKS-MATERIAL & TECH AREA INTERIHOTEL BARCELONA 2017

DAY 25	DAY 26	DAY 27	STAND	MARCA / BRAND
10:30h	13:50h	12:10h	BM01	PYTON CONTRACT: Innovaciones tecnológicas aplicadas
10:55h	15:00h	12:35h	BM02	AGUSTINA: Agustina Wallcoverings
11:20h	15:25h	13:00h	BM03	KRONO ORIGINAL: Kronowall – Revestimiento interior 3D / MyStyle
11:45h	15:50h	13:25h	BM04	INNOVUS: by Sonae Arauco, paneles derivados de la madera
12:10h	16:15h	10:30h	BM05	BEALSTONE: Bealstone
12:35h	16:40h	10:55h	BM06	TARIMATEC: WPC Composite
13:00h	17:05h	11:20h	BM07	CONTRACT LINE BY ALONSO MERCADER : Textiles técnicos en tapicería
13:25h	17:30h	11:45h	BM08	J&T BCN: J&T Bcn rugs & carpets
13:50h	10:30h	16:20h	BM09	TEXDECOR: Soluciones para mejorar el confort acústico
15:00h	10:55h	16:45h	BM10	MAGNA-GLASKERAMIK: Glaskeramik, cristal cerámico
15:25h	11:20h	15:30h	BM11	PORCELANOSA: System Pool
16:40h	12:35h	15:05h	BM12	GAUDI: Gaudi Decor
16:15h	12:10h	13:50h	BM13	FELX&LUX BY SERVICANTO: Difusores para Luz LED
15:50h	11:45h	15:55h	BM14	TAIPAN: Organoid, superficies elaboradas con materiales naturales
17:05h	13:00h	14:15h	BM16	MARIANO FARRUGIA: Mariano Farrugia Tessutti y Pelli
17:30h	13:25h	14:40h	BM17	FEDE: Fede lighting
	17:55h			CONCURSO BELTA&FRAJUMAR. Concurso INTERCIDEC'17

Evento Internacional

InteriHOTEL ha sido reconocido oficialmente como evento internacional.

En la edición InteriHOTEL Barcelona 2017, se organiza una misión internacional en la que participarán estudios de prescripción y máximos responsables en el ámbito del diseño en cadenas hoteleras internacionales de México, República Dominicana, Estados Unidos y Emiratos Árabes Unidos.

Además, en esta edición el 20% de las marcas expositoras son internacionales y se prevé un incremento del número total de visitantes de fuera de España.

Premios a la innovación y a la mejor entrada de blog

Uno de los momentos más destacados del evento es la entrega del **Premio a la innovación en producto para el interiorismo hotelero** que se otorga a la solución más innovadora planteada por alguno de los expositores de InteriHOTEL teniendo en cuenta aspectos como su **impacto, originalidad, utilidad para el hotelero, calidad estética y funcional y repercusión en la satisfacción del huésped.**

Inauguracion y premios InteriHOTEL 2016

AMPLIADO EL PLAZO HASTA EL 15 DE OCTUBRE¡¡

Por otro lado, se convoca un **premio al mejor artículo de blog sobre interiorismo de hoteles (+ info)** que reconoce la labor de aquellos blogueros que se dedican a escribir sobre este tema y que, de alguna manera, gracias a su trabajo ponen acento en este aspecto potenciando su valor, las buenas prácticas y la innovación.

Organización de InteriHOTEL

CENFIM – Innovación en Hábitat

CENFIM, entidad organizadora de InteriHOTEL, tiene como misión **contribuir a la mejora de la competitividad de las empresas de mobiliario y otros productos del hábitat**.

Son áreas de actividad de CENFIM la innovación en diseño, TIC, marketing e internacionalización. En estas áreas CENFIM promueve y realiza actividades de innovación, servicios a empresas y formación continuada.

CENFIM es una entidad sin ánimo de lucro participada por las asociaciones empresariales del sector mueble, Departamento de Industria y otras entidades públicas.

Están asociadas a CENFIM 70 empresas de los sectores del hábitat: mueble, iluminación y textil.

InteriHotel 2017 cuenta con el apoyo de ACCIÓ de la Generalitat de Catalunya

cenfim Home & Contract Furnishings · interi HOTEL Hotel Interiors Marketplace · Generalitat de Catalunya ACCIÓ

10DECO ES MEDIA PARTNER DE INTERIHOTEL

10DECO
Revista digital para profesionales de arquitectura de interiores, diseño y arte.